SN go! À LA DEMANDE

GUIDE PRATIQUE

TAD C PACY-SUR-EURE

2€* LE TRAJET
soit 4€ aller-retour

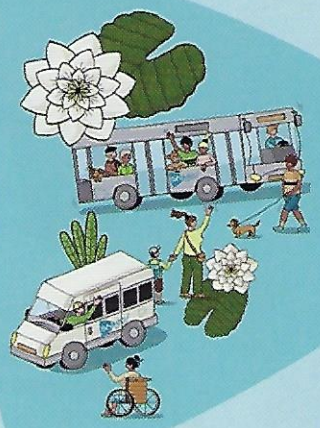

SN go!
Le réseau de transport
de Seine Normandie Agglomération

*Valable 1h et permet une correspondance sur les lignes régulières du réseau SN go!

Seine Normandie AGGLOMÉRATION

SN go!
Le réseau de transport
de Seine Normandie Agglomération

Pas de titre, pressé ?

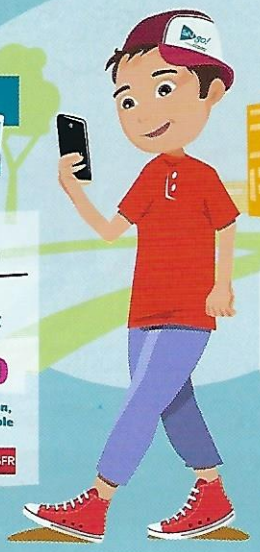

TITRES sms

Envoie T1
Titre 1 voyage 1€

Envoie TC
Titre 1 voyage 2 €

au 93120

Titre prévalidé dès réception, non modifiable, non annulable

free bouygues orange SFR

M-Ticket

Téléchargez l'appli Atoumod'

Choisissez, payer, obtenez, et validez votre titre de transport à la montée !

Seine Normandie AGGLOMÉRATION

SNgo! À LA DEMANDE

VOTRE SERVICE DE TRANSPORT SUR SIMPLE RÉSERVATION

Seine Normandie Agglomération lance le service SNgo! À LA DEMANDE, **à partir du 1er mars 2024,** pour voyager à certains horaires depuis l'ensemble des communes de votre bassin de vie vers la ville centre.
Le service est ouvert à tous les habitants à partir de 11 ans dont la commune n'est pas desservie par une ligne régulière *(pour des déplacements médicaux, administratifs, courses, desserte marchés et les scolaires en horaires de rentrée ou de sortie décalé).*

FONCTIONNEMENT DE SNgo! À LA DEMANDE

Du lundi au samedi, toute l'année, hors jours fériés.

TAD C PACY-SUR-EURE

Au départ de ou à l'arrivée à : Aigleville, Boisset-les-Prévanches, Breuilpont, Bueil, Caillouet-Orgeville, Chaignes, Chambray, Croisy-sur-Eure, Douains, Fains, Gadencourt, Hardencourt-Cocherel, Hécourt, Houlbec-Cocherel, La Boissière, Le Cormier, Le Plessis-Hébert, Merey, Neuilly, Rouvray, St-Vincent-des-Bois, Vaux-sur-Eure, Villegats, Villiers-en-Désœuvre.

- **Arrivées garanties à 9h30 et 13h30** à Pacy-sur-Eure arrêt Gare Routière
- **Départs garantis à 11h30 et 16h00** à Pacy-sur-Eure arrêt Gare Routière

Les horaires d'arrivées et de départs garantis sont donnés pour des conditions normales de circulation.

À l'aller comme au retour, votre temps de trajet dépend du nombre de passagers et d'arrêts à desservir. Le minibus ne s'arrêtant qu'aux arrêts réservés, **votre horaire de prise en charge ou de dépose vous sera communiqué par sms ou e-mail la veille de votre déplacement.**

Pour les personnes à mobilité réduite, le service est assuré de l'adresse du voyageur à la gare routière de Pacy-sur-Eure.

Les voyageurs, titulaires de la carte mobilité inclusion invalidité (ou carte d'invalidité) délivrée par la Maison Départementale des Personnes handicapées, doivent au préalable remplir un formulaire disponible à l'agence SNgo! ou en téléchargement sur sngo.fr.

Dossier à déposer ou à envoyer par courrier
au Service Mobilités - Seine Normandie Agglomération
12, rue de la Mare à Jouy 27120 DOUAINS

Les annulations doivent être réalisées sur le site ou l'appli ou transmises par téléphone durant les horaires d'ouverture du service d'accueil téléphonique.

SNgo! À LA DEMANDE

UN SERVICE ACCESSIBLE EN 3 ÉTAPES

1 JE M'INSCRIS & 2 JE RÉSERVE

Soit **sur le site Internet sngo.fr** (rubrique "Se déplacer")

Soit directement **sur l'appli "My Mobi"**, puis recherchez Seine Normandie Agglomération : 24h/24, 7 jours/7, à télécharger gratuitement sur :
Disponible sur Google play — Disponible sur App Store

Soit par **téléphone** du lundi après-midi au samedi matin de 9h30 à 13h00 et de 13h45 à 16h00.
N° Vert 0 800 27 2700 **Appel gratuit !**

votre réservation est possible jusqu'à **2 semaines à l'avance et au plus tard la veille avant 16h00.**

3 JE VOYAGE

- **La veille de mon déplacement,** je reçois un sms de rappel du rendez-vous.
- Je me présente **5 minutes à l'avance** au point de rendez-vous.
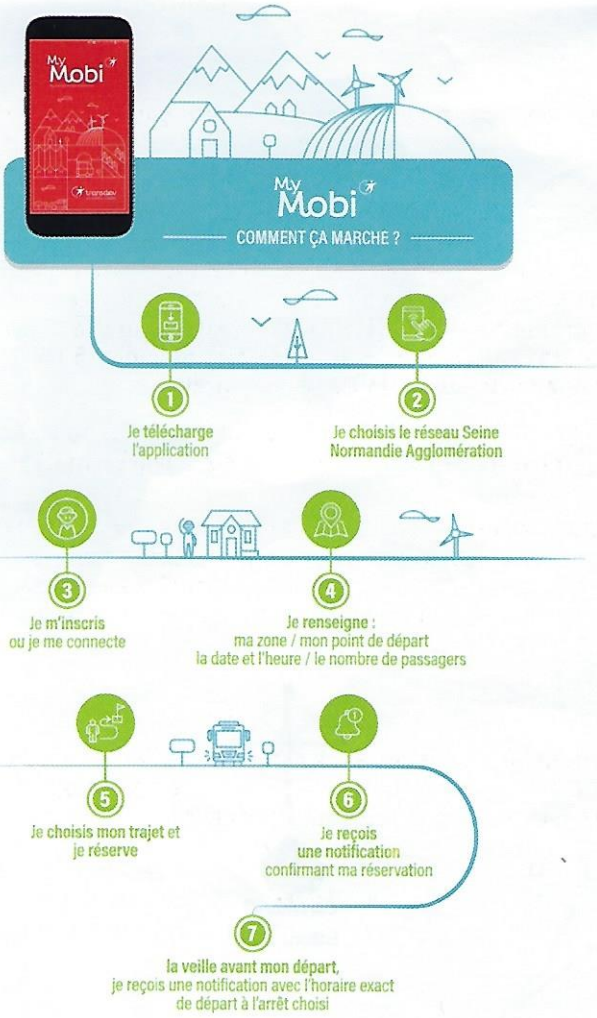
Pour une prise en charge le lundi, réservation avant 16h le vendredi.